

WEBINAR

Paso a Paso del plan de proyecto

axioma.

campus
axioma.

República
Inmobiliaria



Adbel Resendiz

Gerente de Proyecto
Axioma Proyectos
aresendiz@axiomaproyectos.mx



Marco Álvarez

Líder de Proyecto
Axioma Proyectos
malvarez@axiomaproyectos.mx

A construction worker wearing a white hard hat, safety glasses, and a high-visibility green vest with red straps is standing on a rooftop construction site. He is holding a smartphone up to take a photo of a city skyline in the background. The skyline features several tall, modern buildings. In the foreground, there is an orange plastic safety fence and a concrete surface. A semi-transparent grey box is overlaid on the image, containing text.

Un Proyecto:
Todo inicia con una
Planeación... y creer en
ella genera **Cultura.**

Planeación + Implementación

1

Metas
(ideales)

2

Diagnóstico
(en donde
estoy)

3

Objetivos
claros (en
donde voy)

4

Ánalysis y
estrategias
(el cómo)

5

Seguimiento
y disciplina

Inicio

OP2

OP1

OP3

OP4

Objetivo

OP X 1000

¿qué método / guía prefieres?

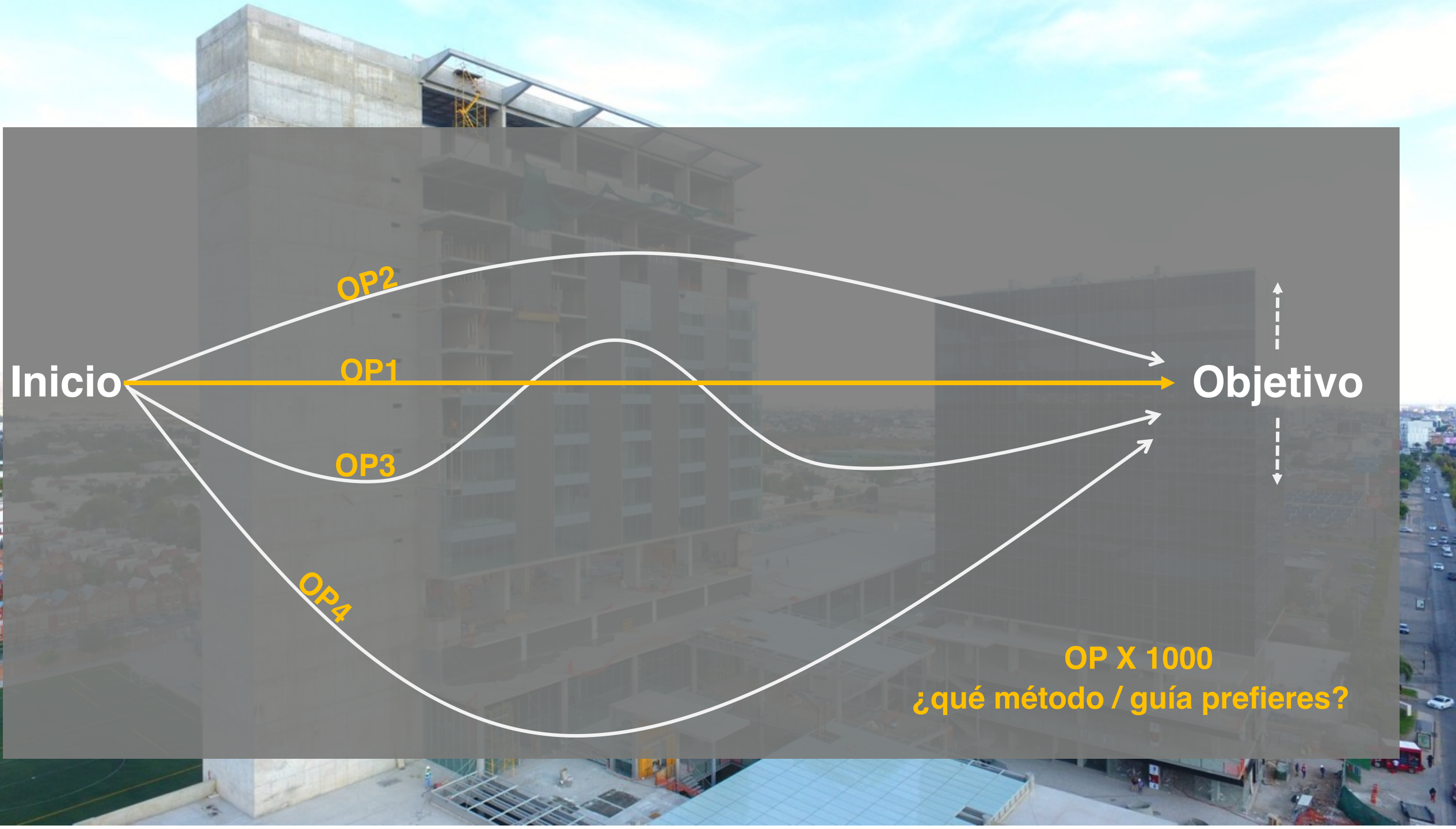

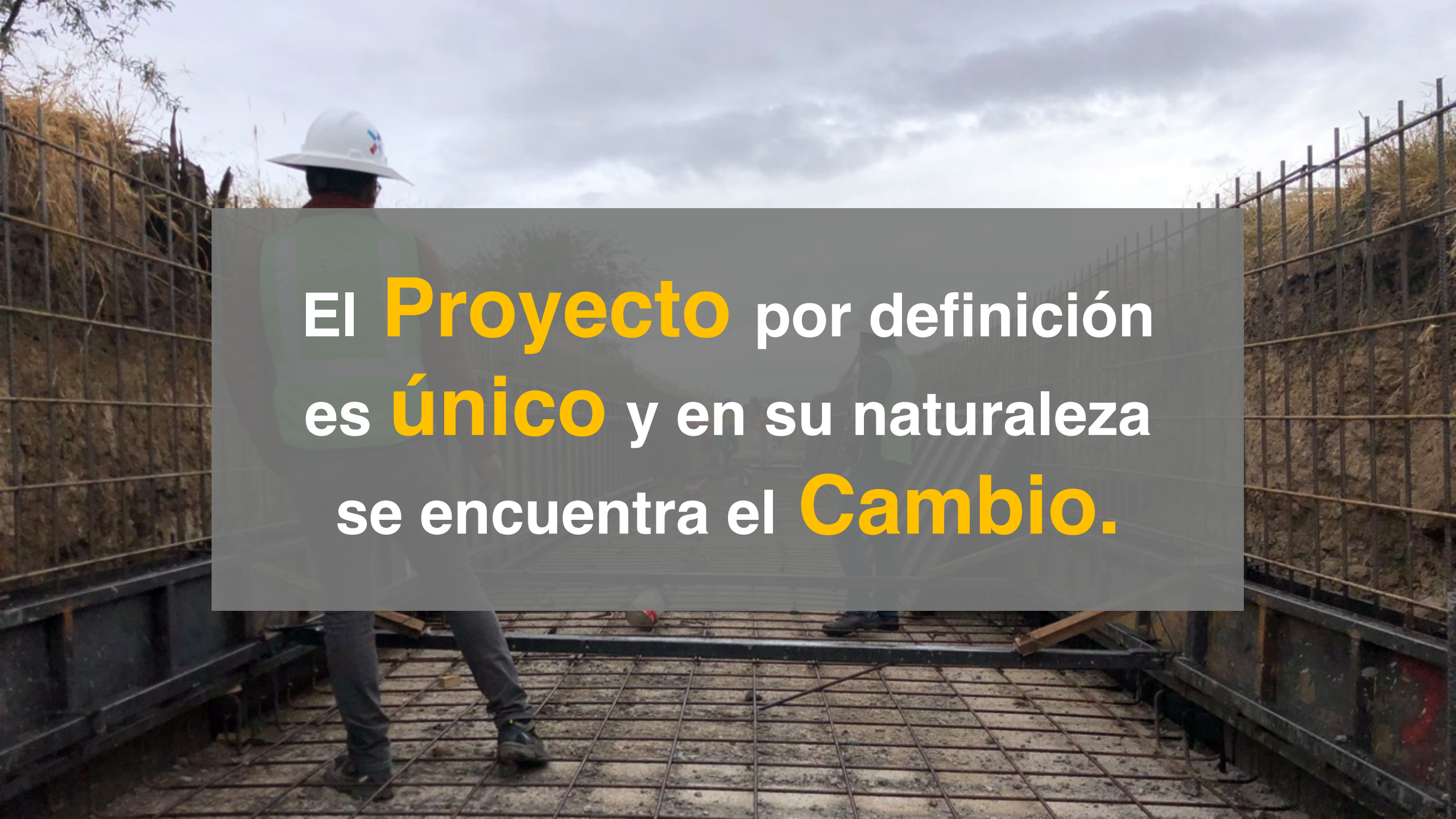
A construction worker wearing a white hard hat and a high-visibility safety vest stands on a grid of steel reinforcement bars (rebar) laid out on a construction site. The worker is looking towards a retaining wall that is under construction, with visible rebar and concrete forms. The background shows a cloudy sky and some vegetation on a hillside.

El **Proyecto** por definición
es **único** y en su naturaleza
se encuentra el **Cambio.**



Entender el ADN del Proyecto para anticiparse al Cambio (Innovación):

Común denominadores, expectativas, necesidades, riesgos, etc.

OP X 1000
¿qué método o guía prefieres?

El **PLAN DE PROYECTO** es una carpeta que contiene el resumen de toda la documentación necesaria para administrar correctamente un Proyecto, asegurando una adecuada alineación de expectativas y necesidades del Proyecto.

Cliente

axioma.

13 áreas



Cliente



Tiempo



Riesgo



Seguridad



Integración



Alcance



Costo



Legal



Comunicación



Abastecimientos



Calidad



Sustentabilidad



**Recursos
Humanos**

Etapas de un proyecto

Pre Diseño

Se conoce el proyecto y se definen las expectativas, visión y requerimientos.

A

Diseño e Ingenierías

Desarrollo del diseño, definición de especificaciones y documentación de plan de proyecto.

B

Pre Construcción

Proceso de abastecimiento y preparación al arranque de la ejecución.

C

Construcción

Ejecución de acuerdo al plan de proyecto.

D

Post Construcción

Entrega, cierre y puesta en marcha del proyecto.

E

Soporte Continuo

Herramientas que se utilizan en varias etapas.

S

😊 Cliente

- Introducción
- One page plan
- Expectativas del cliente
- Matriz de decisiones

🔗 Alcance

- Checklist de diseño
- Especificaciones de diseño
- Listado de entregables de diseño
- Memoria descriptiva
- WBS
- Declaración de alcance
- Proyecto ejecutivo / listado de planos

📦 Abastecimientos

- Estrategia de contratación
- Matriz de abastecimiento
- Programa de abastecimientos
- Proceso de concurso
- Cartas de intención y asignación de concursos

🕒 Tiempo

- Línea de tiempo de fechas clave
- Programa maestro
- Logística de construcción

💰 Costo

- Estimado de costo / presupuesto base
- Matriz de evaluación de madurez del proyecto
- Programa de erogaciones
- Estrategia de pagos



☑ Calidad

- Benchmark
- Plan de calidad
- Matriz de especificaciones

📄 Legal

- Due Diligence
- Estrategia legal
- Checklist de permisos

♻️ Sustentabilidad

- Lean / Leed

⊕ Seguridad

- Expectativas de seguridad
- Manual de seguridad e higiene

⚠️ Riesgo

- Mapa de riesgos
- Matriz de riesgos

💬 Comunicación

- Matriz de comunicación
- Modelos de reportes

👤 Recursos humanos

- Organigrama
- Matriz de roles y funciones
- Directorio de proyecto

🔗 Integración

- Proceso de control de cambios
- Diagrama de control de cambios
- Checklist de arranque
- Lecciones aprendidas
- Plan de cierre

Casos reales

The background image shows a construction site. In the foreground, several workers are walking away from the camera on a concrete path. One worker in the center is wearing a white hard hat and a high-visibility vest. To the right, there is a large building with a corrugated metal roof and a brick base. The sky is blue with white clouds.

- ✓ Proyectos mucha planeación y corto plazo de ejecución.
- ✓ Proyectos de corto plazo de planeación y corto plazo de ejecución.
- ✓ Proyectos con Planeación muy completa y largo plazo de ejecución.

Planeación

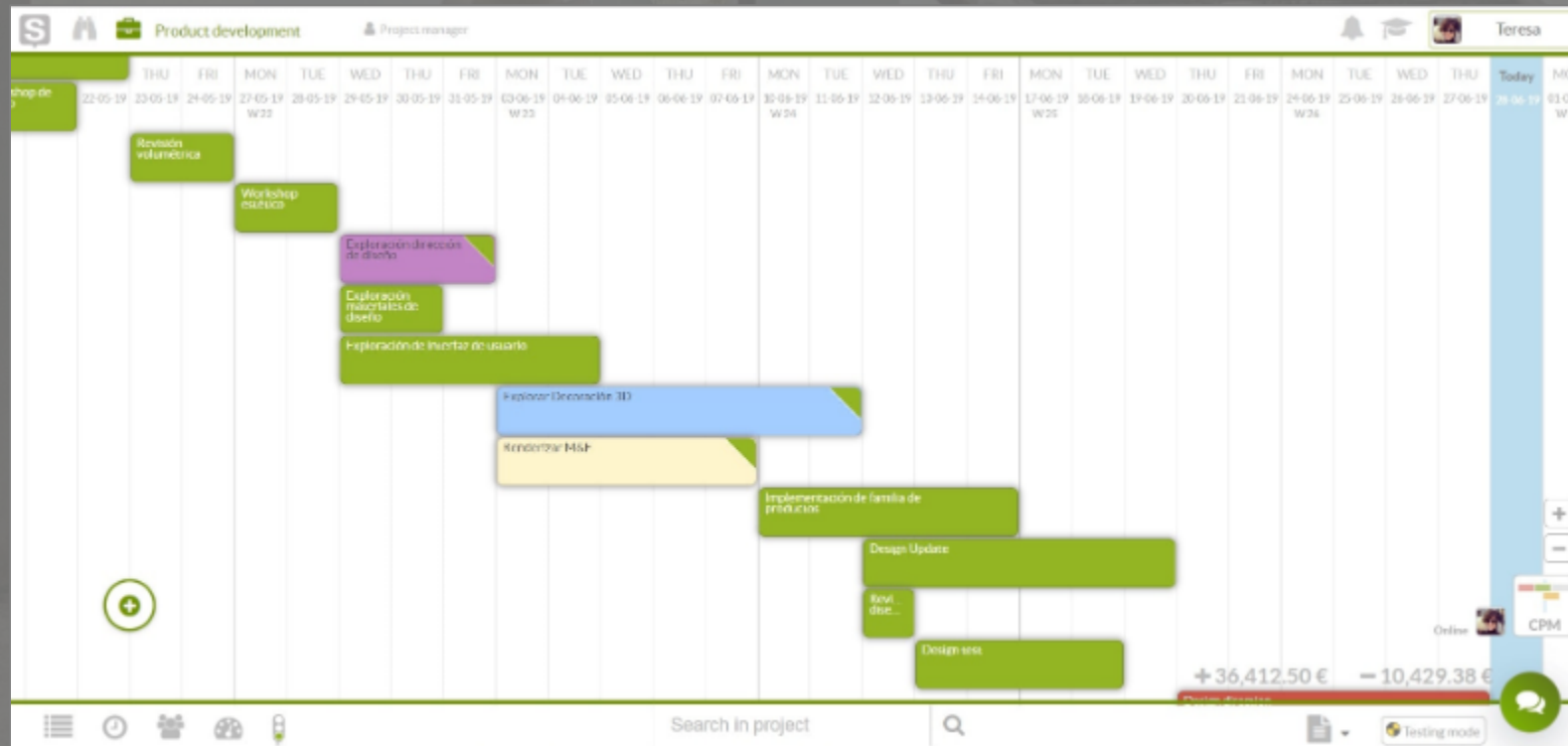

Actividades secuenciales y trabajo colaborativo

Medir resultados y mejora continua

ALINEACIÓN DEL PROYECTO...

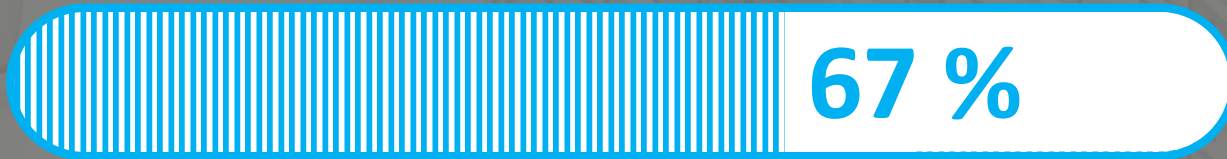

100% EN “N” DÍAS

68% 2do Sem 2020

37% 1er Sem 2020

7% Hoy

“Lo que no se define, no se puede medir. Lo que no se mide, no se puede mejorar”.

William Thomson

Expectativas de los involucrados clave

Objetivo

Integrar de manera formal, las necesidades, deseos y expectativas cuantificadas y documentadas de los involucrados clave, para convertirlas en requisitos del proyecto y de cada una de las áreas participantes.



Cliente



Tiempo



Riesgo



Seguridad



Integración



Alcance



Costo



Legal



Comunicación



Abastecimientos



Calidad



Sustentabilidad



Recursos Humanos

⊕ Seguridad

Este documento es propiedad intelectual de Rincón y Proyectos, S.C., queda prohibida su distribución o reproducción total o parcial sin previa autorización escrita.
One Page Plan | ADEMA

Work Breakdown Structure (WBS)

El WBS organiza y define el alcance TOTAL del proyecto en paquetes de trabajo y/o actividades. Subdivide los paquetes de trabajo en piezas de trabajo más pequeñas, manejables y controlables.

Los paquetes de trabajo deben poder ser:

- ✓ Planificación en tiempo
- ✓ Estimados en costo
- ✓ Monitoreados
- ✓ Controlados



Proyecto



Fases



Entregable



Sub entregable



Actividad

axioma.

Objeto: Construcción
Documento: WBS
Revisión: 01

Proyecto: Parque Central
Cliente: CIBER
Aprobado: Alfonso Blanco

Fecha de elaboración: 05/10/2020
Actualización: 01/10/2020
Elaboró: Adán Rosado

No. Proyecto	No. Cuenta	No. Subcuenta	Concepto	Unidad	Cantidad	P.L.	Importe	%
01			Proyecto Inicial					
10			Trabajo y Materiales					
10			Trabajo y Materiales					
20			Trabajo y Materiales					
30			Trabajo y Materiales					
40			Trabajo y Materiales					
50			Trabajo y Materiales					
60			Trabajo y Materiales					
70			Trabajo y Materiales					
80			Trabajo y Materiales					
90			Trabajo y Materiales					
100			Trabajo y Materiales					
110			Trabajo y Materiales					
120			Trabajo y Materiales					
130			Trabajo y Materiales					
140			Trabajo y Materiales					
150			Trabajo y Materiales					
160			Trabajo y Materiales					
170			Trabajo y Materiales					
180			Trabajo y Materiales					
190			Trabajo y Materiales					
200			Trabajo y Materiales					
210			Trabajo y Materiales					
220			Trabajo y Materiales					
230			Trabajo y Materiales					
240			Trabajo y Materiales					
250			Trabajo y Materiales					
260			Trabajo y Materiales					
270			Trabajo y Materiales					
280			Trabajo y Materiales					
290			Trabajo y Materiales					
300			Trabajo y Materiales					
310			Trabajo y Materiales					
320			Trabajo y Materiales					
330			Trabajo y Materiales					
340			Trabajo y Materiales					
350			Trabajo y Materiales					
360			Trabajo y Materiales					
370			Trabajo y Materiales					
380			Trabajo y Materiales					
390			Trabajo y Materiales					
400			Trabajo y Materiales					
410			Trabajo y Materiales					
420			Trabajo y Materiales					
430			Trabajo y Materiales					
440			Trabajo y Materiales					
450			Trabajo y Materiales					
460			Trabajo y Materiales					
470			Trabajo y Materiales					
480			Trabajo y Materiales					
490			Trabajo y Materiales					
500			Trabajo y Materiales					
510			Trabajo y Materiales					
520			Trabajo y Materiales					
530			Trabajo y Materiales					
540			Trabajo y Materiales					
550			Trabajo y Materiales					
560			Trabajo y Materiales					
570			Trabajo y Materiales					
580			Trabajo y Materiales					
590			Trabajo y Materiales					
600			Trabajo y Materiales					
610			Trabajo y Materiales					
620			Trabajo y Materiales					
630			Trabajo y Materiales					
640			Trabajo y Materiales					
650			Trabajo y Materiales					
660			Trabajo y Materiales					
670			Trabajo y Materiales					
680			Trabajo y Materiales					
690			Trabajo y Materiales					
700			Trabajo y Materiales					
710			Trabajo y Materiales					
720			Trabajo y Materiales					
730			Trabajo y Materiales					
740			Trabajo y Materiales					
750			Trabajo y Materiales					
760			Trabajo y Materiales					
770			Trabajo y Materiales					
780			Trabajo y Materiales					
790			Trabajo y Materiales					
800			Trabajo y Materiales					
810			Trabajo y Materiales					
820			Trabajo y Materiales					
830			Trabajo y Materiales					
840			Trabajo y Materiales					
850			Trabajo y Materiales					
860			Trabajo y Materiales					
870			Trabajo y Materiales					
880			Trabajo y Materiales					
890			Trabajo y Materiales					
900			Trabajo y Materiales					
910			Trabajo y Materiales					
920			Trabajo y Materiales					
930			Trabajo y Materiales					
940			Trabajo y Materiales					
950			Trabajo y Materiales					
960			Trabajo y Materiales					
970			Trabajo y Materiales					
980			Trabajo y Materiales					
990			Trabajo y Materiales					
1000			Trabajo y Materiales					

Miguel Rosado
Proyecto / Centro de Proyecto

Miguel Rosado
Proyecto / Centro de Proyecto

Miguel Rosado
Proyecto / Centro de Proyecto

Miguel Rosado
Proyecto / Centro de Proyecto

Programa maestro

- ✓ SBS (Desglose de la estructura del Programa).
- ✓ Hitos principales.
- ✓ Fases del proyecto.
- ✓ Secuencias lógicas y escalonamientos equilibrados.
- ✓ Rutas críticas.
- ✓ Actividad colaborativa.

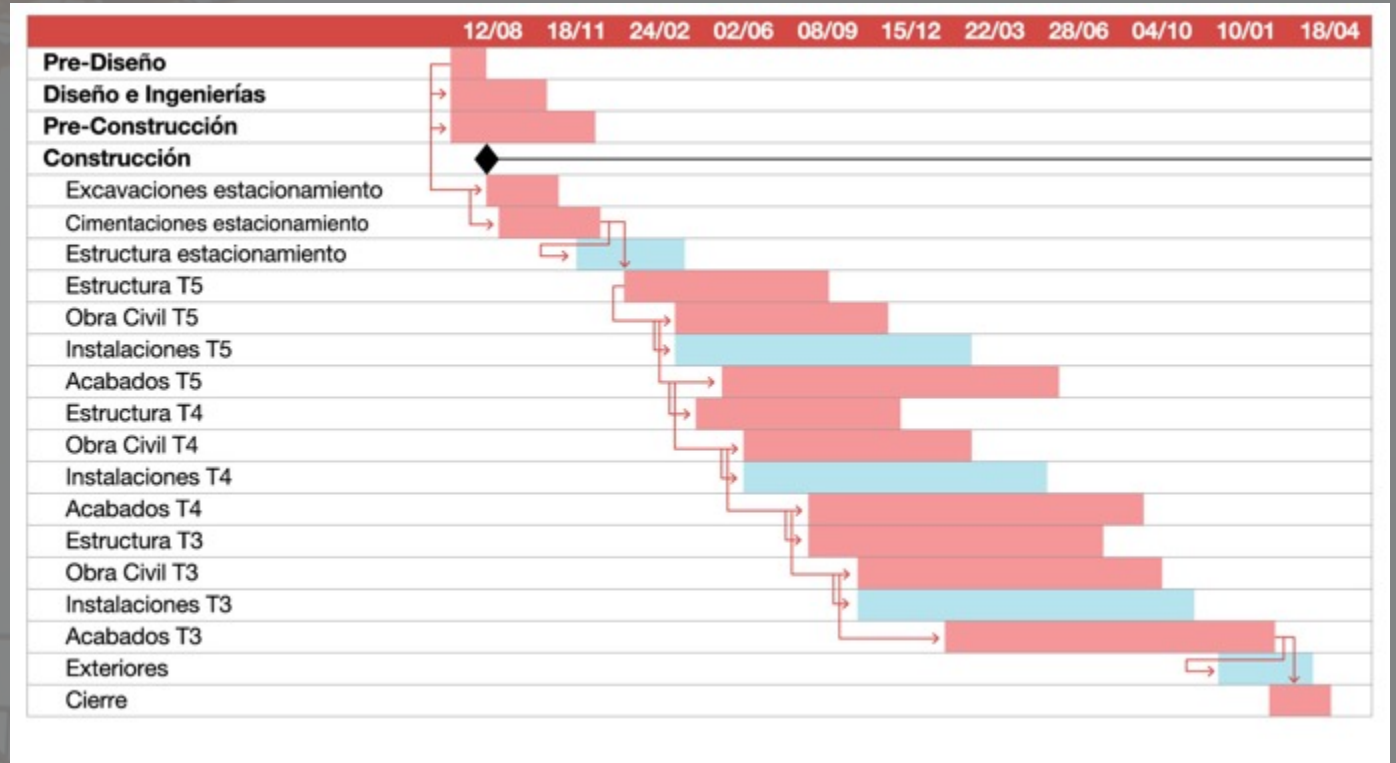

😊 Cliente

- Introducción
- One page plan
- Expectativas del cliente
- Matriz de decisiones

🔗 Alcance

- Checklist de diseño
- Especificaciones de diseño
- Listado de entregables de diseño
- Memoria descriptiva
- WBS
- Declaración de alcance
- Proyecto ejecutivo / listado de planos

📦 Abastecimientos

- Estrategia de contratación
- Matriz de abastecimiento
- Programa de abastecimientos
- Proceso de concurso
- Cartas de intención y asignación de concursos

🕒 Tiempo

- Línea de tiempo de fechas clave
- Programa maestro
- Logística de construcción

💰 Costo

- Estimado de costo / presupuesto base
- Matriz de evaluación de madurez del proyecto
- Programa de erogaciones
- Estrategia de pagos



☑ Calidad

- Benchmark
- Plan de calidad
- Matriz de especificaciones

📄 Legal

- Due Diligence
- Estrategia legal
- Checklist de permisos

♻️ Sustentabilidad

- Lean / Leed

⊕ Seguridad

- Expectativas de seguridad
- Manual de seguridad e higiene

⚠️ Riesgo

- Mapa de riesgos
- Matriz de riesgos

💬 Comunicación

- Matriz de comunicación
- Modelos de reportes

👤 Recursos humanos

- Organigrama
- Matriz de roles y funciones
- Directorio de proyecto

🔗 Integración

- Proceso de control de cambios
- Diagrama de control de cambios
- Checklist de arranque
- Lecciones aprendidas
- Plan de cierre

Estimado de costo/ Presupuesto base/ Control Presupuestal

- ✓ CBS (Desglose de la estructura de costos) siguiendo el WBS.
- ✓ Soft cost + Hard cost + Imprevistos + Contingencias
- ✓ Costos x m2.
- ✓ ¿Paramétrico? ¿cotizado?
- ✓ ¿Concursado? ¿contratado?
- ✓ Importes x paquetes.
- ✓ Cono de incertidumbre.

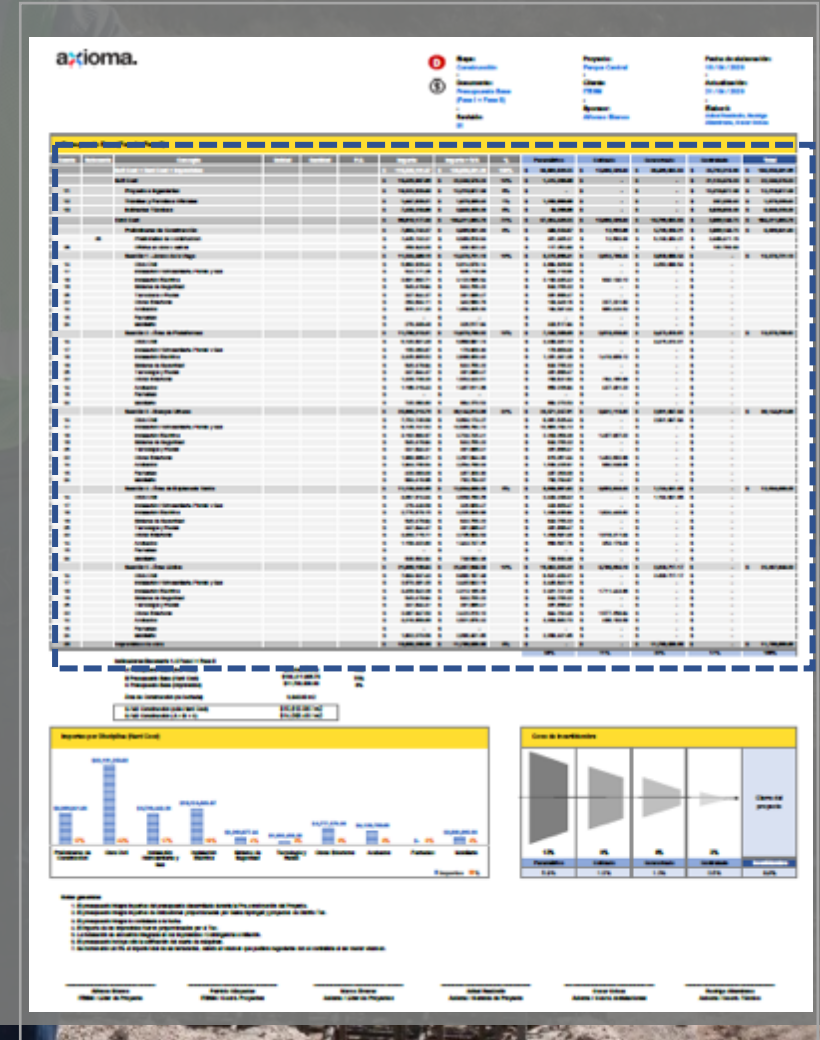

- ✓ Paquetes de contratación con sus importes.
- ✓ Orden secuencial.
- ✓ % Anticipos
- ✓ Tipo de contratos.
- ✓ Fechas de inicio a fin de contratación y de obra.

[illegible]

[illegible]



😊 Cliente

- Introducción
- One page plan
- Expectativas del cliente
- Matriz de decisiones

🔗 Alcance

- Checklist de diseño
- Especificaciones de diseño
- Listado de entregables de diseño
- Memoria descriptiva
- WBS
- Declaración de alcance
- Proyecto ejecutivo / listado de planos

📦 Abastecimientos

- Estrategia de contratación
- Matriz de abastecimiento
- Programa de abastecimientos
- Proceso de concurso
- Cartas de intención y asignación de concursos

🕒 Tiempo

- Línea de tiempo de fechas clave
- Programa maestro
- Logística de construcción

💰 Costo

- Estimado de costo / presupuesto base
- Matriz de evaluación de madurez del proyecto
- Programa de erogaciones
- Estrategia de pagos



☑ Calidad

- Benchmark
- Plan de calidad
- Matriz de especificaciones

📄 Legal

- Due Diligence
- Estrategia legal
- Checklist de permisos

🌱 Sustentabilidad

- Lean / Leed

⊕ Seguridad

- Expectativas de seguridad
- Manual de seguridad e higiene

⚠ Riesgo

- Mapa de riesgos
- Matriz de riesgos

💬 Comunicación

- Matriz de comunicación
- Modelos de reportes

👤 Recursos humanos

- Organigrama
- Matriz de roles y funciones
- Directorio de proyecto

🔗 Integración

- Proceso de control de cambios
- Diagrama de control de cambios
- Checklist de arranque
- Lecciones aprendidas
- Plan de cierre

Matriz de riesgos



	Riesgo / oportunidad	Probabilidad	Impacto	Severidad	Tipo de respuesta	Plan de acción	Responsable	Fecha compromiso	Impacto

Tipos de respuestas	
Evitarlo	Eliminar la causa, no aceptar la opción presentada.
Reducirlo	Tomar las medidas para controlar y reevaluarlos continuamente.
Asumirlo	Aceptar las consecuencias del riesgo.
Transferirlo	Compartir el riesgo con otros (fianzas, seguros)

		1 al 5						
		1	2	3	4	5		
Impacto	1	1	0	0	1	0	1 al 5	5
	2	0	0	0	0	0		4
	3	0	0	1	0	0		3
	4	0	0	0	0	1		2
	5	0	0	0	0	1		1
		Probabilidad						
		1 a 6	8 a 12	15 a 25				

Estrategia Legal

- ✓ Paquetes de contratación.
- ✓ Modelos de contratos según los importes y tipo de disciplinas.
- ✓ ¿Quiénes autorizan?
- ✓ Fianzas y Seguros.

Tipo de contratación	Modelo de contrato	Monto en MXN	Poderes		Fianzas			Seguros		
			Principal	Testigo A	Anticipo	Cumplimiento	Vicios ocultos	IMSS	Resp.pro-fesional	Resp. Civil
Arquitectura e Ingenierías	Orden de trabajo	=<500,000								
		>500,000								
	Contrato de diseño y des. arquitectónico	>1,000,000								
Estudio y trabajos diversos	Orden de trabajo	=<500,000								
		>500,000								
	Contrato de prestación de servicios mercantiles	>1,000,000								
Ejecución de obra	Orden de trabajo	=<500,000								
		>500,000								
	Precio máx. garantizado en base a PU	de 1,000,000 a 5,000,000								
	Precio máx. garantizado en base a PU	>5,000,000								

- ✓ Reglas de la comunicación de los informes y documentos.
- ✓ Herramientas de comunicación.
- ✓ Estatus Semanales, Reportes Mensuales.
- ✓ Transmittals, RFI's, Submittal's.
- ✓ Líneas de comunicación efectivas.

[illegible]



😊 Cliente

- Introducción
- One page plan
- Expectativas del cliente
- Matriz de decisiones

🔗 Alcance

- Checklist de diseño
- Especificaciones de diseño
- Listado de entregables de diseño
- Memoria descriptiva
- WBS
- Declaración de alcance
- Proyecto ejecutivo / listado de planos

📦 Abastecimientos

- Estrategia de contratación
- Matriz de abastecimiento
- Programa de abastecimientos
- Proceso de concurso
- Cartas de intención y asignación de concursos

🕒 Tiempo

- Línea de tiempo de fechas clave
- Programa maestro
- Logística de construcción

💰 Costo

- Estimado de costo / presupuesto base
- Matriz de evaluación de madurez del proyecto
- Programa de erogaciones
- Estrategia de pagos



☑ Calidad

- Benchmark
- Plan de calidad
- Matriz de especificaciones

📄 Legal

- Due Diligence
- Estrategia legal
- Checklist de permisos

♻️ Sustentabilidad

- Lean / Leed

⊕ Seguridad

- Expectativas de seguridad
- Manual de seguridad e higiene

⚠️ Riesgo

- Mapa de riesgos
- Matriz de riesgos

💬 Comunicación

- Matriz de comunicación
- Modelos de reportes

👤 Recursos humanos

- Organigrama
- Matriz de roles y funciones
- Directorio de proyecto

🔗 Integración

- Proceso de control de cambios
- Diagrama de control de cambios
- Checklist de arranque
- Lecciones aprendidas
- Plan de cierre

Matriz de Roles y Funciones / Toma de decisiones

- ✓ Listado de documentos prioritarios
- ✓ Equipo involucrado
- ✓ ¿Quién ejecuta?
- ✓ ¿Quién valida?
- ✓ ¿Quién participa?
- ✓ ¿A quién mantenemos informado?

axioma.

E Etapa:
Construcción

P Proyecto:
Parque Central

F Fecha de elaboración:
24/04/2020

D Documento:
Matriz de Roles y Funciones

C Cliente:
ITE-IM

A Actualización:
28/04/2020

V Versión
01

S Sponsor:
Alfonso Blanco

E Elaboró:
Mishelle Cardona

Matriz de Roles y Funciones	Frecuencia	Asesor Técnico Director General	Asesor Director de Operaciones	Asesor Técnico Lider de Proyecto	Asesor Técnico Gerente de Proyecto	Módulo Construcción Coordinador Administrativo	Módulo Mantenimiento Coordinador Técnico	Módulo Obras Coordinador MEP	Coordinador de Asistencia	Coordinador BIM	User Center Coordinador de Seguridad
Activaciones a Gobierno de Cielo	General	-	-	Se mantiene informado del avance informado	Participa	Participa	-	-	-	-	-
RCC	General	-	-	Valida	Participa	-	-	-	-	-	-
Control visual de acciones	Interact	-	-	Valida	Participa	-	-	-	-	-	-
Ordenes de Cielo	Por evento	-	-	Valida	Participa	-	-	-	-	-	-
Ejecución de pruebas y cierre 3 semanal	Por evento	-	-	Valida	Se mantiene informado	Participa	Participa	Participa	Participa	Participa	-
Estatus de desarrollo semanal y actualizaciones	General	-	-	Se mantiene informado del avance informado	Participa	Participa	Participa	Participa	Participa	Participa	-
Revisión y envío de Hoja de Seguridad	General	Se mantiene informado	Se mantiene informado	Se mantiene informado	Participa	Participa	Participa	Participa	Participa	Participa	Participa
Revisión de datos	Cielo	-	-	Participa	Participa	Se mantiene informado	Participa	Participa	Participa	Participa	Participa
Revisión de datos después de cada semana	General	-	-	Participa	Participa	Participa	Participa	Participa	Participa	Participa	Participa
Reporte semanal	Interact	-	Se mantiene informado	Se mantiene informado	Participa	Participa	Participa	Participa	Participa	Participa	-
Revisión de datos	General	-	-	Se mantiene informado del avance informado	Participa	Participa	Participa	Participa	Participa	Participa	-
Revisión de datos (Controlables)	General	-	-	Participa	Participa	Participa	Participa	Participa	Participa	Participa	Participa
Revisión de pruebas semanales y cierre ciclo	Interact	-	-	Valida	Participa	Participa	-	-	-	-	-
Revisión e implementación de programa de trials	General	-	-	Valida	Participa	Se mantiene informado	Participa	Participa	Participa	Participa	-
Seguimiento a conformidad y medición de calidad en obra	Cielo	-	-	Se mantiene informado del avance informado	Se mantiene informado	Se mantiene informado	Se mantiene informado	Se mantiene informado	Se mantiene informado	Se mantiene informado	Valida
Seguimiento a Programa de Construcción	General	-	-	Valida	Participa	Se mantiene informado	Participa	Participa	Participa	Participa	-
Validación de acciones al proyecto en sitio	Por evento	-	-	Valida	Participa	Participa	Participa	Participa	Participa	Participa	-
Coordinación y supervisión de la aplicación de las permisos y autorizaciones por parte de la obra (Seg)	Por evento	-	-	-	-	-	-	-	-	-	Participa
Verificación de la seguridad sobre todos de los trabajadores, empresa y controlables	Interact	-	-	-	-	-	-	-	-	-	Valida
Atender a atención y las primeras acciones al personal que llegue a otro alguna lesión	Por evento	-	-	Se mantiene informado del avance informado	Se mantiene informado	Se mantiene informado	Se mantiene informado	Se mantiene informado	Se mantiene informado	Se mantiene informado	Participa
Control de fuerza de trabajo (datos de personal que ingresa a obra)	Cielo	-	-	Se mantiene informado del avance informado	Se mantiene informado	Se mantiene informado	Se mantiene informado	Se mantiene informado	Se mantiene informado	Se mantiene informado	Participa
Controlador y supervisor para el uso de equipo de protección personal (datos y especificos de actividades y controlables)	Cielo	-	-	-	-	-	-	-	-	-	Participa
Verificación de la existencia de las áreas y señalamientos de seguridad	General	-	-	-	-	-	-	-	-	-	Participa
Documentar experiencias de valor	Por evento	-	-	Se mantiene informado del avance informado	Valida	Participa	Participa	Participa	Participa	Participa	-
Atender de Cielo	Por evento	-	-	Participa	Participa	-	-	-	-	-	-
Leer videos de obra	Cielo	-	-	Valida	-	Participa	-	-	-	-	-
Mantener actualizado a Matriz de Riesgos	Interact	-	-	Valida	-	Participa	Participa	Participa	Participa	Participa	-
Realización de capacitaciones	Por evento	-	-	-	Participa	Participa	Participa	Participa	Participa	Participa	-
Ejecución de datos Reportes de avance y actualizaciones	Por evento	-	-	Valida	Participa	Participa	Participa	Participa	Participa	Participa	-

Nonconformities

Spécific	Respect to activities and give instructions specific parts that the activity is related
Valida	Respect to activities and the activities
Participa	Participate in the development of the activity as part of the team of work
Se mantiene informado	Receive information about the execution of the activity and parts of the information

😊 Cliente

- Introducción
- One page plan
- Expectativas del cliente
- Matriz de decisiones

🔗 Alcance

- Checklist de diseño
- Especificaciones de diseño
- Listado de entregables de diseño
- Memoria descriptiva
- WBS
- Declaración de alcance
- Proyecto ejecutivo / listado de planos

📦 Abastecimientos

- Estrategia de contratación
- Matriz de abastecimiento
- Programa de abastecimientos
- Proceso de concurso
- Cartas de intención y asignación de concursos

🕒 Tiempo

- Línea de tiempo de fechas clave
- Programa maestro
- Logística de construcción

💰 Costo

- Estimado de costo / presupuesto base
- Matriz de evaluación de madurez del proyecto
- Programa de erogaciones
- Estrategia de pagos



☑ Calidad

- Benchmark
- Plan de calidad
- Matriz de especificaciones

📄 Legal

- Due Diligence
- Estrategia legal
- Checklist de permisos

♻ Sustentabilidad

- Lean / Leed

⊕ Seguridad

- Expectativas de seguridad
- Manual de seguridad e higiene

⚠ Riesgo

- Mapa de riesgos
- Matriz de riesgos

💬 Comunicación

- Matriz de comunicación
- Modelos de reportes

👤 Recursos humanos

- Organigrama
- Matriz de roles y funciones
- Directorio de proyecto

🔗 Integración

- Proceso de control de cambios
- Diagrama de control de cambios
- Checklist de arranque
- Lecciones aprendidas
- Plan de cierre

An aerial photograph of a construction site. In the foreground, there's a large pile of construction materials, including steel beams and pipes, with two blue cranes. A concrete mixer truck is visible on the right. In the background, a multi-story building is under construction, showing its skeletal frame. The scene is set on a city street with other vehicles and buildings visible in the distance.

El **Plan de Proyecto** es un documento **vivo** que se adapta a las nuevas necesidades del **Proyecto.**

100

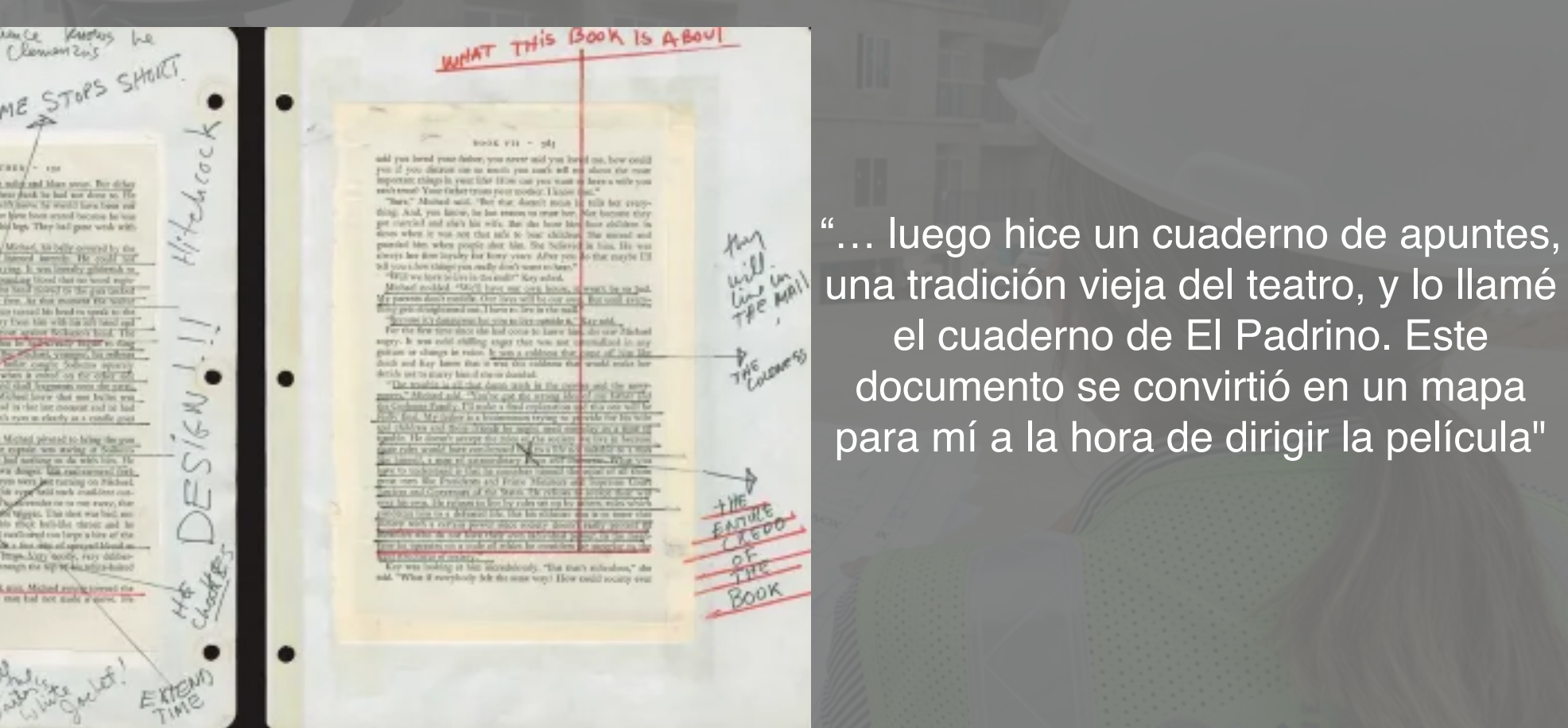

“... luego hice un cuaderno de apuntes, una tradición vieja del teatro, y lo llamé el cuaderno de El Padrino. Este documento se convirtió en un mapa para mí a la hora de dirigir la película”

Cuaderno de Francis Coppola al dirigir la novela “El Padrino” de Mario Puzo



Un Proyecto **bien administrado** con
un Plan de Proyecto **bien alineado**
a las necesidades del Proyecto
= **Proyecto Exitoso.**



Contáctanos



@campusaxioma



Campus Axioma



+528119953969



Campus Axioma



campusaxioma.mx



campus@axiomaproyectos.mx